



ประกาศโรงเรียนสาธิตมหาวิทยาลัยทักษิณ
เรื่อง การรับสมัครสอบคัดเลือกนักเรียนเพื่อเข้าศึกษาต่อโรงเรียนสาธิตมหาวิทยาลัยทักษิณ
ระดับชั้นมัธยมศึกษาปีที่ 1 และ 4 และการจัดทดสอบวัดความรู้ (PRE-TEST)
เพื่อเตรียมความพร้อมสำหรับนักเรียนระดับชั้นประถมศึกษาปีที่ 5 และมัธยมศึกษาปีที่ 2
ประจำปีการศึกษา 2566 (รอบทั่วไป)

โรงเรียนสาธิตมหาวิทยาลัยทักษิณ เปิดรับสมัครสอบคัดเลือกเพื่อเข้าศึกษาต่อระดับชั้นมัธยมศึกษาปีที่ 1 และ 4 และจัดทดสอบวัดความรู้ (PRE-TEST) สำหรับนักเรียนระดับชั้นประถมศึกษาปีที่ 5 และมัธยมศึกษาปีที่ 2 ประจำปีการศึกษา 2566 (รอบทั่วไป) เพื่อเป็นการเตรียมความพร้อม และทดสอบศักยภาพนักเรียน อีกทั้งเป็นการบริการวิชาการแก่ชุมชน ผู้ปกครองนักเรียนโดยทั่วไป อันจะเป็นประโยชน์แก่สังคมโดยรวม นั้น สำหรับในปีการศึกษา 2566 มติที่ประชุมคณะกรรมการอำนวยการโรงเรียนสาธิตฯ ในคราวประชุมครั้งที่ 4/2565 วันที่ 29 สิงหาคม 2565 กำหนดรายละเอียดการรับสมัครสอบคัดเลือกนักเรียนเพื่อเข้าศึกษาโรงเรียนสาธิตมหาวิทยาลัยทักษิณ ระดับชั้นมัธยมศึกษาปีที่ 1 และ 4 และการจัดทดสอบวัดความรู้ (PRE-TEST) เพื่อเตรียมความพร้อมสำหรับนักเรียนระดับชั้นประถมศึกษาปีที่ 5 และมัธยมศึกษาปีที่ 2 ประจำปีการศึกษา 2566 รอบทั่วไป ดังต่อไปนี้

1. จำนวนนักเรียนที่รับเข้าเรียน ปีการศึกษา 2566

- 1.1 ระดับชั้นมัธยมศึกษาปีที่ 1 จำนวน 125 คน
- 1.2 ระดับชั้นมัธยมศึกษาปีที่ 4 จำนวน 90 คน

2. ประเภทการรับสมัคร จำแนกเป็นประเภทดังนี้

- 2.1 ประเภทกลุ่มบุคคลทั่วไป จำนวนรับ ร้อยละ 75
- 2.2 ประเภทกลุ่มบุตร/หลานบุคลากร จำนวนรับ ร้อยละ 15 (รายละเอียดตามแนบท้ายประกาศ)
- 2.3 ประเภทกลุ่มผู้มีอุปการคุณ จำนวนรับ ร้อยละ 10 (รายละเอียดตามแนบท้ายประกาศ)

รายละเอียดของการสมัครกลุ่มต่าง ๆ ดังเอกสารแนบท้ายประกาศ กลุ่มบุตร/หลานบุคลากร และกลุ่มผู้มีอุปการคุณรับไม่เกินร้อยละ 25 ของจำนวนที่รับเข้าเรียน

3. คุณสมบัติของผู้สมัคร

- 3.1 ผู้สมัครสอบคัดเลือกนักเรียนเพื่อเข้าศึกษาต่อระดับชั้นมัธยมศึกษาปีที่ 1 และ 4
 - 3.1.1 ต้องเป็นผู้ที่สำเร็จการศึกษาแล้ว หรือ กำลังศึกษาในระดับชั้นประถมศึกษาปีที่ 6 ในปีการศึกษา 2565 (สำหรับนักเรียนที่มีความประสงค์เข้าเรียนในชั้นมัธยมศึกษาปีที่ 1)
 - 3.1.2 ต้องเป็นผู้ที่สำเร็จการศึกษาแล้ว หรือ กำลังศึกษาในระดับชั้นมัธยมศึกษาปีที่ 3 ในปีการศึกษา 2565 (สำหรับนักเรียนที่มีความประสงค์เข้าเรียนในชั้นมัธยมศึกษาปีที่ 4)
- 3.2 ผู้สมัครทดสอบวัดความรู้ (PRE-TEST)
 - 3.2.1 กำลังศึกษาอยู่ในระดับชั้นประถมศึกษาปีที่ 5 ปีการศึกษา 2565
 - 3.2.1 กำลังศึกษาอยู่ในระดับชั้นมัธยมศึกษาปีที่ 2 ปีการศึกษา 2565

4. หลักฐานการสมัครสอบ มีรายละเอียดดังนี้

- 4.1 ใบรับรองการเป็นนักเรียน ฉบับจริง ที่มีผลการเรียนสะสม จำนวน 4 ภาคเรียน
- 4.2 สำเนาทะเบียนบ้าน (ใช้เฉพาะสมัครสอบคัดเลือกนักเรียนโรงเรียนสาธิตฯ รอบทั่วไปเท่านั้น)
- 4.3 สำเนาบัตรประจำตัวประชาชน (ใช้เฉพาะสมัครสอบคัดเลือกนักเรียนโรงเรียนสาธิตฯ รอบทั่วไปเท่านั้น)

5. วิธีการและรายละเอียดการสมัครสอบคัดเลือก ให้นักเรียนทุกคนสมัครด้วยวิธีเดียวกัน ดังนี้

- 5.1 ผู้สมัครเข้าสู่เว็บไซต์โรงเรียนสาธิตมหาวิทยาลัยทักษิณ ที่ <http://satit.tsu.ac.th> เพื่อทำการสมัคร โดยกรอกข้อมูลในระบบและแนบหลักฐานให้ครบถ้วน เมื่อกรอกข้อมูลเสร็จแล้ว ให้ตรวจสอบความถูกต้องให้เรียบร้อยก่อน แล้วจึงยืนยันการสมัคร (เมื่อทำการสมัครเสร็จสิ้นแล้ว จะไม่สามารถแก้ไขข้อมูลได้)
- 5.2 เมื่อกรอกข้อมูลการสมัครออนไลน์เรียบร้อยแล้ว ระบบจะตอบกลับข้อมูลการสมัครไปยัง e-mail ที่ท่านกรอกไว้ในขั้นตอนแรก ถ้าได้รับ e-mail ตอบกลับ ถือว่าการสมัครสอบเสร็จสิ้นแล้ว กรณีไม่พบ e-mail ตอบกลับในขั้นต้น ให้ท่านตรวจสอบในกล่องจดหมายขยะ หรือรอเวลาประมาณ 1-2 วันทำการ หากยังไม่พบกรุณาติดต่อโรงเรียนเพื่อตรวจสอบ
- 5.3 โรงเรียนจะทำการตรวจสอบคุณสมบัติ หากพบในภายหลังว่านักเรียนมีคุณสมบัติไม่ครบถ้วน นักเรียนไม่สามารถขอค่าสมัครสอบที่ชำระเรียบร้อยแล้วจะไม่คืนให้ไม่ว่ากรณีใด ๆ ทั้งสิ้น และหากผ่านการคัดเลือก ทางโรงเรียนสาธิตมหาวิทยาลัยทักษิณจะตัดสิทธิ์การเข้าเรียน

6. วิธีการชำระเงินค่าธรรมเนียมการสมัครสอบ

ผู้สมัครสอบทุกคนเข้าสู่ระบบการรับสมัครเพื่อพิมพ์ใบชำระเงิน และนำไปชำระเงินไปจ่ายผ่านธนาคารไทยพาณิชย์ทุกสาขาทั่วประเทศ หรือสแกน QR CODE ผ่านใบชำระเงิน ชื่อบัญชี ร.ร สาธิต ม.ทักษิณ เลขที่บัญชี 468-098901-8 โดยชำระเงินค่าสมัครสอบ 350 บาท และจ่ายค่าธรรมเนียมธนาคาร (ค่าสมัครสอบที่ชำระเรียบร้อยแล้วจะไม่คืนให้ไม่ว่ากรณีใด ๆ ทั้งสิ้น) โปรดเก็บหลักฐานการชำระเงินไว้เป็นหลักฐาน

ทั้งนี้ หลักฐานการสมัครสอบที่ผู้สมัครยื่นไว้เป็นหลักฐานในการสมัครสอบนั้น หากโรงเรียนตรวจสอบข้อมูลและเอกสารการสมัครสอบแล้ว พบว่ามีการปลอมแปลงหรือให้ข้อมูลที่เป็นเท็จ โรงเรียนจะถือว่าผลการสอบคัดเลือกนั้นเป็นโมฆะ

7. กำหนดการรับสมัครและการสอบ

ที่	กิจกรรม	ระยะเวลาดำเนินการ	หมายเหตุ
1	รับสมัครสอบคัดเลือกนักเรียน ปีการศึกษา 2566 ทางอินเทอร์เน็ต	1 พ.ย. - 10 ธ.ค. 65	เว็บไซต์ http://satit.tsu.ac.th
2	กำหนดวันชำระเงินค่าสมัครสอบ	1 พ.ย. - 13 ธ.ค. 65	พิมพ์ใบชำระเงิน และนำใบชำระเงิน ไปจ่ายผ่านธนาคารไทยพาณิชย์ ทุกสาขาทั่วประเทศ หรือ สแกน QR CODE ผ่านใบชำระเงิน ชื่อบัญชี ร.ร สาธิต ม.ทักษิณ เลขที่บัญชี 468-098901-8
3	ประกาศรหัสประจำตัวสอบและ สถานที่สอบ	20 ธ.ค. 65	เว็บไซต์ http://satit.tsu.ac.th
4	สอบคัดเลือกระดับชั้น ม.1	24 ธ.ค. 65	ณ โรงเรียนสาธิตมหาวิทยาลัยทักษิณ
5	สอบคัดเลือกระดับชั้น ม.4	24 ธ.ค. 65	ณ โรงเรียนสาธิตมหาวิทยาลัยทักษิณ
6	ทดสอบวัดความรู้ (PRE-TEST) (นักเรียนระดับชั้น ป.5 และ ม.2)	24 ธ.ค. 65	ณ โรงเรียนสาธิตมหาวิทยาลัยทักษิณ
7	ประกาศผลสอบ	30 ธ.ค. 65	เว็บไซต์ http://satit.tsu.ac.th
8	ชำระค่ายืนยันสิทธิ์ (ผู้ผ่านการคัดเลือกตัวจริง)	2 - 6 ม.ค. 66	Download เอกสารผ่านเว็บไซต์
9	ประกาศผลสอบ (ผู้ผ่านการคัดเลือกตัวสำรอง)	13 ม.ค. 66	เว็บไซต์ http://satit.tsu.ac.th
10	ชำระค่ายืนยันสิทธิ์ (ผู้ผ่านการคัดเลือกตัวสำรอง)	16 - 20 ม.ค. 66	Download เอกสารผ่านเว็บไซต์ เฉพาะผู้ที่ได้รับการเรียกจากโรงเรียน
11	รายงานตัวยืนยันสิทธิ์และมอบตัว นักเรียนใหม่ ระดับชั้น ม.1 และ ม.4 (ตัวจริงและตัวสำรอง)	28 ม.ค. 66	ณ โรงเรียนสาธิตมหาวิทยาลัยทักษิณ
12	ปฐมนิเทศนักเรียนใหม่	เดือนเมษายน 66	ณ โรงเรียนสาธิตมหาวิทยาลัยทักษิณ

8. **วันเวลา และวิชาที่สอบคัดเลือก** ผู้สมัครสอบคัดเลือกเพื่อเข้าศึกษาต่อระดับชั้นมัธยมศึกษาปีที่ 1 และ 4

8.1 วันเวลาสอบ

- วันเสาร์ที่ 24 ธันวาคม 2565 เวลา 09.00 – 15.00 น.

8.2 วิชาที่สอบ

เวลา 09.00 – 12.00 น. ข้อสอบตามแนว PISA (การรู้เรื่องการอ่าน การรู้เรื่องคณิตศาสตร์ การรู้เรื่องวิทยาศาสตร์ และภาษาอังกฤษ)

เวลา 13.00 – 15.00 น. ข้อสอบวัดความถนัด (Aptitude Test)

9. **วันเวลา และวิชาที่สอบคัดเลือก** ผู้สมัครทดสอบวัดความรู้ (PRE-TEST)

9.1 วันเวลาสอบ

- วันเสาร์ที่ 24 ธันวาคม 2565 เวลา 09.00 – 15.00 น.

9.2 วิชาที่สอบ

เวลา 09.00 – 12.00 น. ข้อสอบตามแนว PISA (การรู้เรื่องการอ่าน การรู้เรื่องคณิตศาสตร์ การรู้เรื่องวิทยาศาสตร์ และภาษาอังกฤษ)

เวลา 13.00 – 15.00 น. ข้อสอบวัดความถนัด (Aptitude Test)

10. **สถานที่สอบ**

ณ มหาวิทยาลัยทักษิณ วิทยาเขตพัทลุง และโรงเรียนสาธิตมหาวิทยาลัยทักษิณ

11. **การประกาศรายชื่อผู้มีสิทธิและรายงานตัวเข้าศึกษาในโรงเรียนสาธิตมหาวิทยาลัยทักษิณ**

11.1 ประกาศรายชื่อผู้มีสิทธิเข้าศึกษาต่อของนักเรียนระดับชั้นมัธยมศึกษาปีที่ 1 และ 4 ในวันที่ 30 ธันวาคม 2565 ทางเว็บไซต์ <http://satit.tsu.ac.th> ชำระเงินค่ายืนยันสิทธิ์ ระหว่างวันที่ 2 – 6 มกราคม 2566 และรายงานตัวยืนยันสิทธิ์และมอบตัวนักเรียนใหม่ ระดับชั้นมัธยมศึกษาปีที่ 1 และ 4 ในวันที่ 28 มกราคม 2566 เวลา 09.00 – 16.00 น. ณ โรงเรียนสาธิตมหาวิทยาลัยทักษิณ หากไม่มารายงานตัวตามวัน เวลา และสถานที่ดังกล่าว โรงเรียนถือว่า **สละสิทธิ์**

11.2 นักเรียนที่ได้คะแนนสูงสุด ลำดับที่ 1 ในระดับชั้นมัธยมศึกษาปีที่ 1 และ 4 ที่ยืนยันสิทธิ์เพื่อเข้าศึกษาต่อในโรงเรียนสาธิตมหาวิทยาลัยทักษิณ จะได้รับทุนการศึกษาในส่วนของค่าธรรมเนียมการศึกษา จำนวน 20,000 บาท ในภาคเรียนที่ 1 ปีการศึกษา 2566 หากไม่ยืนยันสิทธิ์และไม่มารายงานตัวตามวัน เวลา และสถานที่ดังกล่าวข้างต้น โรงเรียนถือว่า **สละสิทธิ์ และจะไม่ได้รับทุนการศึกษาดังกล่าว**

11.3 ประกาศเรียกตัวผู้มีสิทธิเข้าศึกษาในโรงเรียนสาธิตมหาวิทยาลัยทักษิณ ประเภทสำรองสำหรับนักเรียนชั้นมัธยมศึกษาปีที่ 1 และ 4 วันที่ 13 มกราคม 2566 ทางเว็บไซต์ <http://satit.tsu.ac.th> ชำระค่ายืนยันสิทธิ์ ระหว่างวันที่ 16 – 20 มกราคม 2566 และรายงานตัวยืนยันสิทธิ์และมอบตัวนักเรียนใหม่ ระดับชั้นมัธยมศึกษาปีที่ 1 และ 4 ในวันที่ 28 มกราคม 2566 เวลา 09.00 – 16.00 น. ณ โรงเรียนสาธิตมหาวิทยาลัยทักษิณ หากไม่มารายงานตัวในวัน เวลา และสถานที่ดังกล่าว โรงเรียนถือว่า **สละสิทธิ์**

11.4 การประกาศผลสอบวัดความรู้ (PRE-TEST) นักเรียนระดับชั้นประถมศึกษาปีที่ 5 และระดับชั้นมัธยมศึกษาปีที่ 2 ทางโรงเรียนจะประกาศผลสอบผู้ที่ได้คะแนนสูงสุด ลำดับที่ 1 – 10 ซึ่งนักเรียนจะได้รับสิทธิในการเข้าศึกษาต่อในปีการศึกษา 2567 โรงเรียนสาธิตมหาวิทยาลัยทักษิณ โดยไม่ต้องสอบคัดเลือกอีกด้วย

12. การเข้าพักอาศัยในหอพักนักเรียน

นักเรียนที่มีภูมิลำเนาต่างจังหวัด และไม่มีญาติสายตรงพักอาศัยใน อำเภอป่าพะยอม จังหวัดพัทลุง จะต้องเข้าพักอาศัยเป็นนักเรียนประจำ ณ หอพักนักเรียนโรงเรียนสาธิตมหาวิทยาลัยทักษิณ โดยสามารถศึกษารายละเอียดเกี่ยวกับหอพักได้ที่ โทร. 0-7460-9667, 09-5432-6621

13. ช่องทางการติดต่อสอบถาม รายละเอียดดังนี้

13.1 โรงเรียนสาธิตมหาวิทยาลัยทักษิณ หมายเลขโทรศัพท์ 0-7460-9667, 09-5432-6621

13.2 นายเชาวรัตน์ สัตยานุรักษ์ นักวิชาการศึกษา หมายเลขโทรศัพท์ 09-0227-3156

ทั้งนี้ หากกระบวนการคัดเลือกของผู้สมัครสอบไม่เป็นไปตามประกาศให้อยู่ในดุลยพินิจของผู้อำนวยการโรงเรียนสาธิตมหาวิทยาลัยทักษิณ เป็นผู้พิจารณา

จึงประกาศมาเพื่อทราบโดยทั่วกัน

ประกาศ ณ วันที่ 20 ตุลาคม พ.ศ. 2565



(รองศาสตราจารย์ ดร.ณัฐพงศ์ จิตรนิรัตน์)

ผู้รักษาการแทนอธิการบดีมหาวิทยาลัยทักษิณ

รักษาการแทน ผู้อำนวยการโรงเรียนสาธิตมหาวิทยาลัยทักษิณ

ประธานคณะกรรมการอำนวยการโรงเรียนสาธิตมหาวิทยาลัยทักษิณ

เอกสารแนบท้ายประกาศ

1. ประเภทกลุ่มบุคคลทั่วไป

บุคคลทั่วไป หมายถึง ผู้ที่ไม่ได้ใช้สิทธิ์สมัครในกลุ่มบุตร น้อง หลาน บุคลากร และไม่ประสงค์จะมอบทุนการศึกษาให้กับโรงเรียนสาธิตมหาวิทยาลัยทักษิณ

2. ประเภทกลุ่มบุตร น้อง หลาน บุคลากรของมหาวิทยาลัย

บุคลากร หมายถึง ข้าราชการ พนักงานมหาวิทยาลัยทักษิณ ลูกจ้างประจำ ลูกจ้างชั่วคราว ข้าราชการเกษียณของมหาวิทยาลัยทักษิณ ครูและบุคลากรสายสนับสนุนของโรงเรียนสาธิตมหาวิทยาลัยทักษิณ ซึ่งบุคลากรทุกประเภทจะต้องปฏิบัติงานอยู่ในมหาวิทยาลัยทักษิณจนถึงปัจจุบัน

ลูกจ้างชั่วคราว ต้องปฏิบัติงานในหน่วยงานเดียวติดต่อกันเป็นระยะเวลาไม่น้อยกว่า 5 ปี นับตั้งแต่วันที่เริ่มปฏิบัติงานจนถึงวันที่ 10 ธันวาคม 2565

ข้าราชการเกษียณ หมายถึง บุคลากรที่เคยปฏิบัติงานในมหาวิทยาลัยทักษิณจนครบเกษียณอายุ 60 ปี ผู้สมัครกลุ่มบุตร น้อง หลานบุคลากรของมหาวิทยาลัยทักษิณ ให้ส่งเอกสารตรวจสอบคุณสมบัติทางไปรษณีย์ (ประทับตราไปรษณีย์ภายในวันที่ 10 ธันวาคม 2565)

ระบุหน้าของ งานรับสมัครสอบคัดเลือกนักเรียนโรงเรียนสาธิตมหาวิทยาลัยทักษิณ
(กลุ่มบุตร น้อง หลานบุคลากรของมหาวิทยาลัย)
โรงเรียนสาธิตมหาวิทยาลัยทักษิณ
ที่อยู่ 222 หมู่ที่ 2 ตำบลบ้านพร้าว อำเภอป่าพะยอม จังหวัดพัทลุง 93210

แผนภูมิแสดงความสัมพันธ์ความเป็นบุตร น้อง หลาน บุคลากรของมหาวิทยาลัยทักษิณ

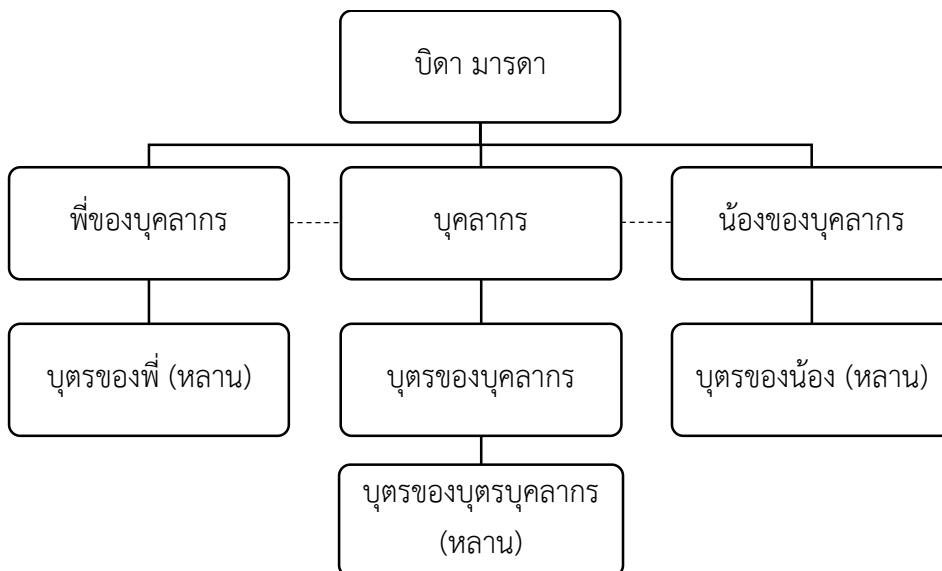

พี่ของบุคลากร หรือน้องของบุคลากร หมายถึง พี่หรือน้องร่วมบิดามารดา หรือร่วมบิดา หรือร่วมมารดา

3. กรณีสมัครกลุ่มผู้มีอุปการคุณ

ผู้มีอุปการคุณ หมายถึง ผู้ที่มีความประสงค์มอบทุนการศึกษาให้แก่โรงเรียนสาธิตมหาวิทยาลัยทักษิณ เมื่อผู้สมัครสอบผ่านการคัดเลือกแล้ว และประสงค์จะเข้าเรียนในโรงเรียนสาธิตมหาวิทยาลัยทักษิณ โดยมอบทุนการศึกษา จำนวน 2 ทุน ให้กับโรงเรียนสาธิตมหาวิทยาลัยทักษิณ ในวันที่ทางโรงเรียนกำหนดให้มีการชำระค่าธรรมเนียมการเรียน และอย่าหลงเชื่อคำชักจูงใด ๆ ซึ่งอาจทำให้ท่านเกิดความเสียหายและเชื่อว่าสามารถเข้าเรียนได้โดยไม่ต้องผ่านกระบวนการคัดเลือก หากมีข้อสงสัยกรุณาสอบถามเจ้าหน้าที่ของโรงเรียนโดยตรง

ผู้สมัครกลุ่มผู้มีอุปการคุณ สอบถามข้อมูลเกี่ยวกับเงื่อนไขการมอบทุนการศึกษากับเจ้าหน้าที่ของโรงเรียนสาธิตมหาวิทยาลัยทักษิณ โทร. 0-7460-9667และได้ที่นายเชาวรัตน์ สัตยานุรักษ์ ตำแหน่ง นักวิชาการศึกษา เบอร์โทรศัพท์ 09-0227-3156

สมัคร ม.
รหัสผู้สมัคร.....

เอกสารตรวจสอบคุณสมบัติผู้สมัครสอบ กลุ่ม บุตร น้อง หลาน บุคลากร
แผนภูมิแสดงความสัมพันธ์

บิดาของบุคลากร ชื่อ
มารดาของบุคลากร ชื่อ



***บุคลากร ชื่อ

ข้าราชการ พนักงาน ลูกจ้างประจำ ลูกจ้างชั่วคราว ปฏิบัติ..... ปี

เกษียณอายุ 60 ปี บุคลากรโรงเรียนสาธิตมหาวิทยาลัยทักษิณ



บุตร ชื่อ

รหัสผู้สมัคร..... สมัครสอบระดับ ม.1 ม.4

ชื่อพี่ หรือ น้อง บุคลากร ชื่อ



(หลาน) บุตร ชื่อ

รหัสผู้สมัคร..... สมัครสอบระดับ ม.1 ม.4

ผู้ยื่นเอกสาร	สำหรับเจ้าหน้าที่
ชื่อ	ลำดับที่เอกสาร
เบอร์โทรศัพท์มือถือ.....	ตรวจสอบสิทธิ์
E-mail	<input type="checkbox"/> สิทธิ์ถูกต้อง <input type="checkbox"/> สามารถสมัครกลุ่มบุตร น้อง หลาน ได้
ตรวจสอบสิทธิ์	<input type="checkbox"/> สิทธิ์ไม่ถูกต้อง <input type="checkbox"/> ให้ผู้สมัครกลุ่มทั่วไป หรือ อุปการคุณ
<input type="checkbox"/> บุตร <input type="checkbox"/> น้อง <input type="checkbox"/> หลาน	ลงชื่อ..... ผู้ตรวจเอกสาร
ลงชื่อ.....	วันที่ยื่น.....
วันที่ยื่น.....	

เอกสารประกอบการพิจารณาสิทธิ

1. สำเนาเอกสารการสมัคร (ฉบับชำระเงินเรียบร้อยแล้ว) จำนวน 1 ฉบับ
2. สำเนาทะเบียนบ้านผู้สมัคร รับรองสำเนาถูกต้อง จำนวน 1 ฉบับ
3. สำเนาทะเบียนบ้านบุคลากร รับรองสำเนาถูกต้อง จำนวน 1 ฉบับ
4. สำเนาบัตรประจำตัวบุคลากร เช่น บัตรข้าราชการ บัตรพนักงาน บัตรลูกจ้างประจำฯ จำนวน 1 ฉบับ
5. หนังสือรับรองความเป็นบุคลากร (ออกจากหน่วยงานต้นสังกัด) จำนวน 1 ฉบับ
6. กรณีใช้สิทธิ์ความเป็นหลาน ให้เพิ่มสำเนาทะเบียนบ้าน บิดา มารดา ของผู้สมัครสอบ ที่มีความเกี่ยวข้องกับบุคลากร รับรองสำเนาถูกต้อง จำนวน 1 ฉบับ